

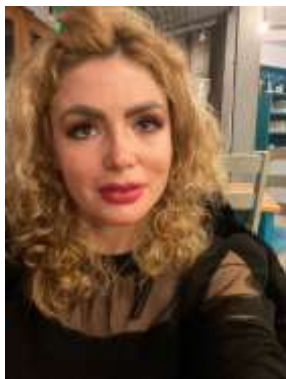

INFORMAȚII PERSONALE



CORLAN ANA-SILVIA

 Calea Victoriei street, Number 98, town Arad, 310158, Romania

 +40746805577

 ana.corlan@umft.ro

 S



Sex Feminin | Data nașterii 16/11/1984 | Nationalitate Romanian

LOCUL DE MUNCĂ
VIZAT / DOMENIUL
OCUPAȚIONAL

ASISTENT UNIVERSITAR CATEDRA DE ENDOCRINOLOGIE
UNIVERSITATEA DE MEDICINĂ ȘI FARMACIE "VICTOR BABEȘ"
TIMIȘOARA

EXPERIENȚA PROFESIONALĂ

15 februarie 2021-prezent

Asistent Universitar

Universitatea de Medicină și Farmacie "Victor Babes" Timisoara

<https://www.umft.ro>

Responsabilitățile includ :

colaborare permanentă cu titularul cursului,

activități de seminar, proiecte de an, lucrări practice și de laborator;

îndrumare de proiecte, de lucrări de licență și de absolvire, de practică

pedagogică, productive și de cercetare științifică;

executare de cercetări științifice;

monitorizarea activității de informare bibliografică și formare aplicativă a
studentilor;

conducerea activităților didactice;

activități de evaluare a performanțelor prin note sau calificative ;

consultații, îndrumarea cercurilor științifice studențești

- 1.09.2015-prezent Medic specialist Endocrinologie
Clinica Infomedica, Arad
- 1.12.2019-prezent **Medic specialist Diabet, Nutriție și Boli Metabolice**
Clinica Infomedica, Arad
- 1.01.2012-30.09.2016 Studii doctorale, având ca temă "Angiogeneza în adenoamele pituitare" la "**Centrul de Cercetare în Angieneză/Morfologie Microscopică/Histologie**"
- 9.06.2017 Susținerea tezei de doctorat cu tema "Angiogeneza în adenoamele hipofizare" în cadrul Universității de Medicină și Farmacie Victor Babeș Timișoara
- 1.08.2011-30.06.2015 Medic rezident in Endocrinologie
Spitalul Clinic Județean de Urgență „Pius Brnzeu” Timisoara
- 1.01.2017-30.10.2019 Medic rezident în Diabet, Nutriție și Boli Metabolice
Spitalul Clinic Județean de Urgență „Pius Brnzeu” Timisoara

EDUCAȚIE ȘI FORMARE

Promovare de cursuri de ultrasonografie tiroidiană și procedure minim invazive ale Societății Europene de Endocrinologie și ale Societății Române de Endocrinologie

Promovarea cursului "Progrese în Ultrasonografia Tiroidiană și Paratiroidiană" **organizat de Centrul de Educație și Cercetare în Ultrasonografie al Universității de Medicină și Farmacie „Iuliu Hațieganu” Cluj-Napoca, afiliat al „Jefferson Ultrasound Research and Educational Institute” Philadelphia-USA, cu media 10.**

Participări numeroase la Congresele Europene și Naționale de Endocrinologie

- 15.11.2009 **Promovarea Examenului de Rezidențiat, domeniul Medicină Generală, cu 895 de puncte - locul 13 la nivel national**
- September 2009 **Promovarea Examenului de licență , susținut la Terminarea Facultății de Medicină cu media 9,92**

- 2003-2009 **Universitatea de Medicina și Farmacie „Victor Babeș”, Timișoara
Promovarea Facultății de Medicină cu media 9,89**
- 11.07.2003 **Examen de Bacalaureat promovat cu media - 9,42, profil matematică-fizică**
- 1999-2003 **Liceul Teoretic German „Adam Muller Gutenbrunn”,
Profilul Matematică-Fizică**
- 2002 **Locul 2 la Olimpiada Județeană de Chimie**
- 1995-1999 **Liceul Teoretic German Arad „Adam Muller Gutenbrunn”
Media generală a anilor de studii V-VIII – 9,95**
- 1991-1995 Școala Generală nr.1, în limba germană, Arad

**APTITUDINI ȘI COMPETENȚE
PERSONALE:**
LIMBA MATERNĂ Romanian

LIMBI STRĂINE CUNOSCUTE

	ÎNȚELEGERE		VORBIRE		SCRIERE
	Ascultare	Citire	Interacțiune orală	Vorbire	
GERMANĂ	Excelent	Excelent	Excelent	Excelent	Excelent
	C1- Certificat de limbă germană, nivel academic, Ministerul German din Bonn				
ENGLEZĂ	Excelent	Excelent	Excelent	Excelent	Excelent
	C1- Certificat de limbă engleză, Universitatea de Vest din Timișoara, nivel avansat				
FRANCEZĂ	B2, CERTIFICAT DE LIMBĂ FRANCEZĂ, UNIVERSITATEA DE VEST DIN TIMIȘOARA				

**COMPETENȚE ȘI APTITUDINI
DE COMUNICARE**

Comunicare clară, clarificarea mesajului pentru a fi înțeles, înțelegerea subtilităților, adaptarea mesajului la publicul, cărui îi este livrat, comunicarea pentru obținerea unui anumit rezultat, comunicare strategică; inteligență emoțională, utilizarea unui ton prietenos, empatie, respectarea punctului de vedere al celorlalți.

Am dobândit aceste competențe în timpul formării mele ca medic, prin colaborarea cu colegii mei și supervizori și prin comunicarea cu pacienții mei.

**COMPETENȚE ȘI APTITUDINI
ORGANIZATORICE**

Ca medic specializat în endocrinologie și diabet, consult anual sute de pacienți, le urmăresc evoluția afecțiunilor lor, comunic în permanență cu aceștia despre problemele lor medicale și îi consilies. Am grijă să acord aceeași atenție și timp tuturor pacienților mei, să le acord medicațiile, de care au nevoie, medicații modern, de care să beneficieze. Pentru a realiza eficient managementul acestor cazuri, particip în permanență la cursuri de perfecționare.

**COMPETENȚE ȘI APTITUDINI
LEGATE DE PROFESIE**

Competențe de cercetare, dobândite în timpul studiilor doctorale. Competențe științifice. Am colaborat foarte bine cu coordonatorul meu și am scris articole de cercetare, privind tema mea de studiu.

Abilități de comunicare orală și scrisă.

Abilități manageriale.

Abilitatea de a lucra sub presiunea deadline-urilor.

Abilitatea de a lucra în echipă.

Creativitate.

**COMPETENȚE ȘI APTITUDINI
DE UTILIZARE A
CALCULATORULUI****Utilizare PC: Windows, Microsoft Office (Word, Excel, Powerpoint)
Internet Explorer**

▪ Actualmente, sunt înscrisă la un master în Bioinformatică, unde învăț despre tehnologia informației pentru managementul și organizarea bazelor de date biologice mari, cu informații la nivel molecular.

**LATE APTITUDINI ȘI
COMPETENȚE**

Rezolvare de probleme
Management-ul timpului
Adaptabilitate
Inteligență emoțională

▪

Permis de conducere

B

Informații adiționale

PUBLICAȚII, PRIVIND
LUCRAREA MEA DE
CERCETARE

"Endocrine Gland-Derived Vascular Endothelial Growth Factor/ Prokineticin-1 in Cancer Development and Tumor Angiogenesis, Review Article, 13 pages, International journal of Endocrinology, volume 2017, Article ID 3232905, Authors: Ana Silvia Corlan, Anca Maria Cămpean, Adriana-Andreea Jitariu, Eugen Melnic, Marius Raica. Impact Factor: 2,376

" Geographic- Related Difference of Pituitary Adenomas Hormone Profile: Analysis of two groups Coming from Southeastern and Eastern Europe", International Journal Of Endocrinology, volume 2015, Article ID 1920294, 6 pages, Authors: A,M,Cimpean, E.Melnic, Bălinișteanu B., Corlan A.S., Coculescu M., Rusu M. Impact Factor 2,376

"High Ki-67 Expression Is associated with Prolactin Secreting Pituitary Adenomas", Bosnian Journal of Basic Medical Journal, volume January 2017, DOI <http://dx.doi.org/10.17305/bjbms.20217.1750>, Authors: Bogldan Bălinișteanu, A.M. Cîmpean, A.R.Ceașu, Ana Silvia Corlan, E.Melnic, M.Raica, Factor de impact:0,652

"VEGF, VEGF165b and EG-VEGF expression is specifically related with hormone profile in pituitary adenomas"- Ana Silvia Corlan, Anca Maria Cimpean, Simona Sarb, M.Raica. Eur J Histochem., 2019 Jan 17.doi:10.4081/ejh.2019.3010 Impact Factor:3.15

**Membru al Societății Europene de Endocrinologie.
Membru al Societății Românde de Endocrinologie.**