

CURRICULUM VITAE

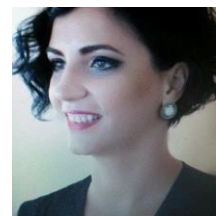

Nume prenume

BRIE ALINA

Date personale

Data de naștere: 12.08.1981, Turnu Măgurele, județul Teleorman
Adresa personală : Sănandrei, nr.38 A, județul Timiș
Situatie familială: căsătorită, un copil
email lupualina81@yahoo.com
Telefon 0760544179

Limbi straine

Engleza - scris /vorbit/ citit
Franceza– vorbit/ citit

Studii

- 1996-2000- Colegiul Național “Unirea” Turnu Măgurele
- 2001-2008 Universitatea de Medicina si Farmacie “Victor Babes” Timisoara, Facultatea de Medicina Generala

Activitatea profesională

- 2007-2009 Reprezentant medical Farmexpert
- 2009-2013 Reprezentant medical Pfizer- Sales Key Account
- 2012-2015 Medic rezident Medicina de Familie
- 2015- pana in prezent Medic specialist Medicina de Familie
- 2019-pana in prezent Medic la a doua specialitate Pediatrie
- 2020-doctorand UMF Timișoara- Domeniul Medicina
- 2021- pana in prezent Asistent universitar UMF Victor Babeș Timișoara
- 2016-2020 Consilier Local Primăria Sanandrei
- 2017-2020 Președinte Organizație Județeană de femei- Partid politic
- 2021- martie pana in prezent Consilier Parlamentar

Abilități

- Curs de comunicare, marketing, management