

INFORMAȚII PERSONALE

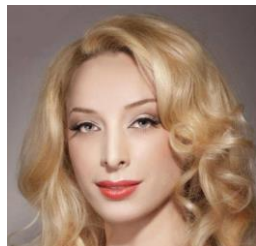

RALUCA TODOR

Timisoara, Romania

todor.raluca@umft.ro

Sex Feminin | Date of birth 12.06.1982 | Nationality Romana

EXPERIENȚA PROFESIONALĂ

01/2014 - prezent

Laborant la disciplina Propedeutica si materiale dentare in cadrul facultatii de medicina dentara

Universitatii de medicina si farmacie: **Victor Babes Timisoara**

EDUCAȚIE ȘI FORMARE

1997 - 2001

Colegiul Tehnic Ion I.C. Bratianu Timisoara

2001 - 2006

Universitatea de Stiinte Agricole si Medicina Veterinara a Banatului din Timisoara

2010 - 2013

Universitatea de Medicina si Farmacie „Victor Babes” Timisoara , Specializarea tehnica Dentara

2015 - 2017

Universitatea Politehnica Timisoara, Facultatea de Mecanică , Master în Ergoinginerie in mecatronică

2017-Prezent

Student Doctorand - Universitatea de Medicina si Farmacie „Victor Babes” Timisoara

2017 - 2017

Certificat de Absolvire - Formator

2020 - 2020

Certificat de Absolvire - Inspector / referent resurse umane

LIMBI

Limba(i) maternă(e)

Romana

Alte limbi străine cunoscute

Engleza

INTELEGERE		VORBIRE		SCRIERE
Ascultare	Citire	Participare la conversație	Discurs oral	
B2	B2	B2	B2	B2
Nivelul B2				

Levels: A1/A2: Basic user - B1/B2: Independent user - C1/C2 Proficient user
Common European Framework of Reference for Languages

ALTELE

Permis conducere

Categoria B

LISTA ARTICOLELOR ȘTIINȚIFICE PUBLICATE

1. **Todor R.**, Negruțiu ML, Sinescu C, Topala FI, Bradu A, Duma VF, Romînu M, Podoleanu AG. Investigation of firing temperature variation in ovens for ceramic fused-to-metal dental prostheses using swept source optical coherence tomography. Proc SPIE. 2018;10591: UNSP 1059101
2. **Todor R.**, Crăciunescu EL, Novac AC, Tănase AD, Sinescu C, Dușan Caplar B, Zaharia C, Pop DM, Romînu M, Negruțiu ML, Assessment of dental ceramic sintered at different temperatures, Romanian Journal of Oral Rehabilitation, 16(1): 394-400, eISSN: 2066-7000, Published JAN-MAR 2024, DOI : 10.6261/RJOR.2024.1.16.37, IF 0.6/2023
3. **Todor R.**, Crăciunescu EL, Manole M, Novac AC, Pop DM, Tănase AD, Sinescu C, Mostovei A, Topală FI, Romînu M, Negruțiu ML, Imaging evaluations of unica ceramics under thermal cycle control conditions Romanian Journal of Oral Rehabilitation, 16(1): 401-409, eISSN: 2066-7000, Published JAN-MAR 2024, DOI : 10.6261/RJOR.2024.1.16.36, IF 0.6/2023
4. **Todor R.**, Crăciunescu E.L., Miron F.F.D., Stoian C., Caplar B.D., Cojocariu A.C., Romînu M., Sinescu C., Negruțiu M.L., Pop D.M., The influence of metals processing technologies on metal-ceramic interface, Medicine in Evolution, 2023, Volume XXIX, Nr. 1, pg. 55-61, ISSN 2065-376X; <http://medicineinevolution.umft.ro>; BDI-Index Copernicus