

## DONNEES PERSONNELLES BONȚE DIANA CAMELIA

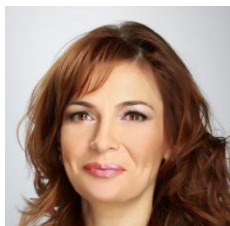

 Timisoara, Romania

 [dia\\_bonte@yahoo.com](mailto:dia_bonte@yahoo.com)

Sexe F | Nationalité : ROUMAINE

## EXPERIENCE PROFESSIONNELLE

Université de Médecine et Pharmacie « Victor Babeș » Timișoara, Discipline Biochimie	2018 – présent	Maître de Conférences
Hôpital Clinique Départemental d'Urgence Timișoara – Laboratoire central	2016 – présent	Médecin principal médecine de laboratoire (moyenne obtenue à l'examen : <u>10.00</u> )
Hôpital Clinique Départemental d'Urgence Timișoara – Laboratoire central	03/2010 – 2016	Médecin spécialiste médecine de laboratoire (moyenne obtenue à l'examen : <u>9.83</u> )
Université de Médecine et Pharmacie « Victor Babeș » Timișoara, Discipline Biochimie	02/2006 – 10/2018	Assistant universitaire
Hôpital Clinique Municipal	09/2004 – 02/2010	Interne en médecine de laboratoire
Hôpital Départemental Timisoara, Discipline Endocrinologie	06/2011	Docteur en médecine
Université de Médecine et Pharmacie « Victor Babeș » Timișoara, Discipline Biochimie	01/2002 – 02/2006	Attaché temporaire d'enseignement et de recherche (préparateur universitaire)
S.C. Improbus Servicii S.R.L.	05/2000 – 06/2004	Représentant médical
Hôpital Clinique Municipal Timisoara	01/1998 – 03/1999	Médecin stagiaire

## EDUCATION ET FORMATION

Université de Médecine et Pharmacie « Victor Babeș » Timișoara	2006 – 2010	Doctorat, Diplôme de Docteur en Médecine, Titre de thèse : La valeur des marqueurs osseux dans la thérapie de l'ostéoporose, soutenue en 2010.
Université de Médecine et Pharmacie « Victor Babeș » Timișoara Faculté de Médecine Générale	10/1991 – 10/1997	Diplôme de Docteur – Médecin Moyenne de l'examen : <u>9.67</u>
Colegiul Banatean Timisoara, département : Physique – Chimie	1987 – 1991	Diplôme de baccalauréat

## COMPÉTENCES PERSONNELLES

Appartenance à des organisations professionnelles

Collège des Médecins de Roumanie  
Société Roumaine de Biochimie et Biologie Moléculaire

Langue maternelle

Roumain

Langues étrangères

	COMPREHENSION		EXPRESSION ORALE		EXPRESSION ECRITE
	Orale	Ecrite	Interaction orale	Discours oral	
Anglais	B2	B2	B2	B1	B2
Français	B1	B1	B1	B1	B1

Compétences en communication

Bonnes compétences acquises dans l'enseignement universitaire

Compétences organisationnelles managériales

/ Responsable du département de Biochimie du laboratoire central de l'Hôpital Clinique Départemental d'Urgence Timisoara

Compétences informatiques

Bonne maîtrise de Microsoft Office - Word, Excel, Powerpoint

Permis de conduire

Catégorie B depuis 1992

Autres compétences et aptitudes

### Liste de publications représentatives :

1. ALEXANDRU FURAU, MARIUS LUCIAN CRAINA, CRISTIAN FURAU, TUDOR CONSTANTIN LUCA, BOGDAN CORNELIU ANDOR, DANIELA RADU, LAVINIA CRISTINA MOLERIU, **DIANA CAMELIA BONTE**, DANIELA OANA TOADER, GHEORGHE FURAU, **The Association of Body Mass Index and Ki67 Values in Patients with Endometrial Carcinoma**, REV. CHIM. (Bucharest), 70, No.9, 2019, 3277-3280
2. CATALIN DUMITRU, NARCISA CARMEN MLADIN, MARIUS CRAINA, IZABELLA PETRE, LAVINIA CRISTINA MOLERIU, RAZVAN BARDAN, **DIANA CAMELIA BONTE**, EMIL UNGUREANU, SEBASTIAN AURELIAN STEFANIGA, RAZVAN SUSAN, ELENA POP, NICOLAE SUCIU, **Can be Considered the CA-125 and Neutrophil-to-lymphocyte Ratio Values as a Diagnostic Value in Ovarian Endometriosis?**, REV.CHIM.(Bucharest), 69, No.12, 2018, 3561-3564
3. **Diana Camelia Bonte**, Olivera Iordache, Izabella Petre, Marius Craina, Veronica Daniela Chiriac, Dana Stoian, Lavinia Cristina Moleriu, Alina Sisu, **Macroscopic Examination of Placental Vascularization with a Corrosive Agent in Pregnant Women Diagnosed with Thrombophilia**, Materiale Plastice, 2017, 54, No.4, 678-681
4. **Diana Camelia Bonte**, Elena Bernad, Izabella Petre, Ioana Zosin, Amelia Milulescu, Diana Lungeanu, Folescu Roxana, Furau Gheorghe, Ioana Ionita, **The Harmful Effects of Smoking during Pregnancy and Correlating Lead and Selenium Levels in Mothers and Premature**

**Fetuses**, Revista de chimie vol. 6, No.1/2016, 116- 118

**5. Diana Camelia Bonte**, Adrian C. Ilie, Radu E. Iacob, Rodica Lighezan, Ovidiu H. Bonte, Daniela Iacob and Andrei Anghel, **The evaluation of the leptin implication in postmenopausal osteoporosis**, Journal of Agriculture and Environment, Science and Technology, January 2013, vol. 11. No.1, , part 1; 244-245.

**6. Roxana Oancea, Diana Bonte**, Angela Codruta Podariu, Ruxandra Sava Rosianu, Ramona Amina Popovici, **The salivary biochemical parameters in caries activity**, Revista de chimie vol. 65/2014, 1200-1204

**7. Diana Camelia Bonte**, Marilena Motoc, Dana Liana David, Rodica Lighezan, Andrei Anghel, Ovidiu Horia Bonte, Ioana Zosin, **The correlation between the values of urinary pyridinoline and the response to therapy in osteoporosis as evaluated by DEXA (dual energy x-ray absorptiometry)**, Timisoara Medical Journal, 2010

**8. Diana Camelia Bonte**, Rodica Lighezan, Felicia Sfrijan, Dana Liana David, A. Anghel, O.H. Bonte, Ioana Zosin, **Importance of the determination of bone alkaline phosphatase in postmenopausal osteoporosis**, Annals of the Romanian Society for Cell Biology – 2010

**9. Bonțe Diana Camelia**, Lighezan Rodica, Dumitrascu Victor, Sfrijan Felicia, Bonțe Ovidiu Horia, Anghel Andrei, **Serum values of leptin in postmenopausal women suffering from osteoporosis**, Revista romana de medicina de laborator vol.20, Nr. 2/4, iunie 2012, supliment

**10. Bonțe Diana Camelia**, Lighezan Rodica, Dumitrascu Victor, Sfrijan Felicia, Bonțe Ovidiu Horia, Anghel Andrei, **The correlation between the bone turnover markers and the bone mineral density in postmenopausal women**, Revista romana de medicina de laborator vol.20, Nr. 2/4, iunie 2012, supliment

## INFORMATIONS SUPPLÉMENTAIRES

- Brevet d'invention n° 130743, issu le 28.04.2017
- Conférencier en cours postuniversitaires
- Membre de commission de licence : Collège de Médecine de Laboratoire

Timișoara

23.06.2024

Maître de Conférences Dr. Diana Camelia Bonțe